

soundcore

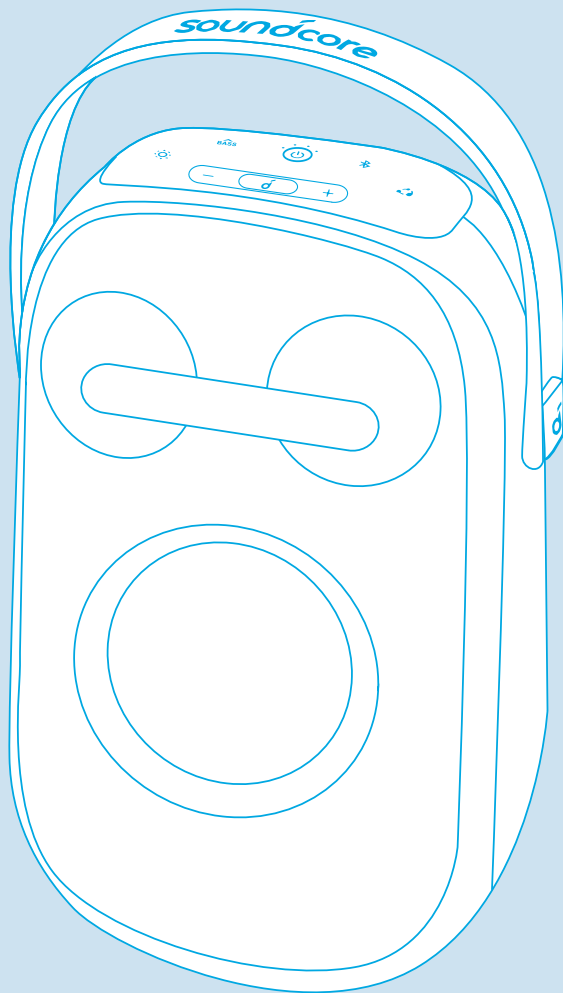

Soundcore Rave Neo 2

MANUAL

Prezentare generală

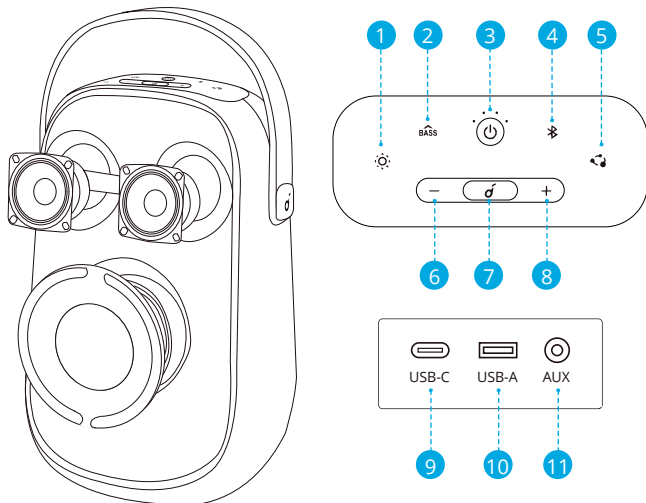

1. Modul de lumină
2. BassUp
3. Putere
4. Bluetooth
5. PartyCast
6. Reducerea volumului
7. Redare/Pauză
8. Creșterea volumului
9. USB-C pentru încărcare
10. USB-A pentru redare USB și încărcare
11. AUX

Încărcare

Încărcare boxă

Încărcați complet această boxă înainte de prima utilizare pentru a prelungi durata de viață a bateriei încorporate.

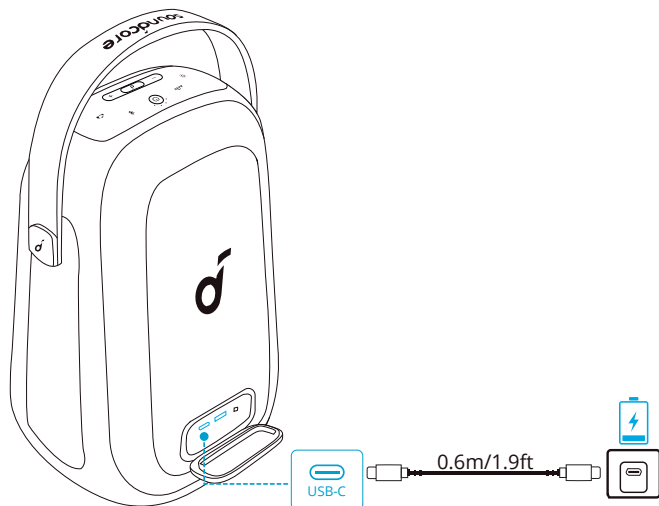

	Nivelul bateriei <25%
	Nivelul bateriei 25% - 50%
	Nivelul bateriei 51% - 75%
	Nivelul bateriei 76% - 99%
	Incarcat complet

Verificați nivelul bateriei

	Nivelul bateriei <10%
	Nivelul bateriei 10% - 25%
	Nivelul bateriei 26% - 50%
	Nivelul bateriei 51% - 75%
	Nivelul bateriei 76% - 100%

Încărcați-vă dispozitivele USB

Încărcați dispozitivele USB prin portul USB.

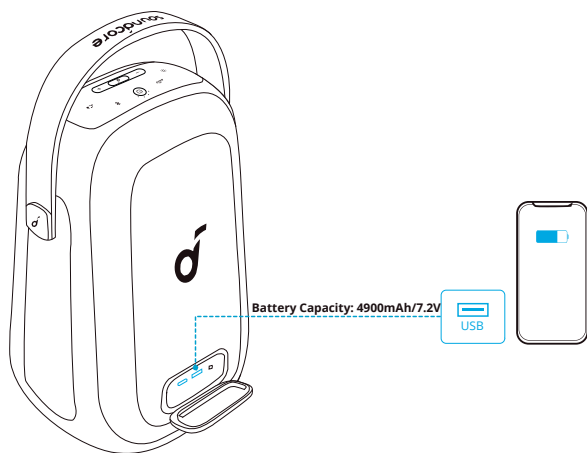

Pornire/Oprire

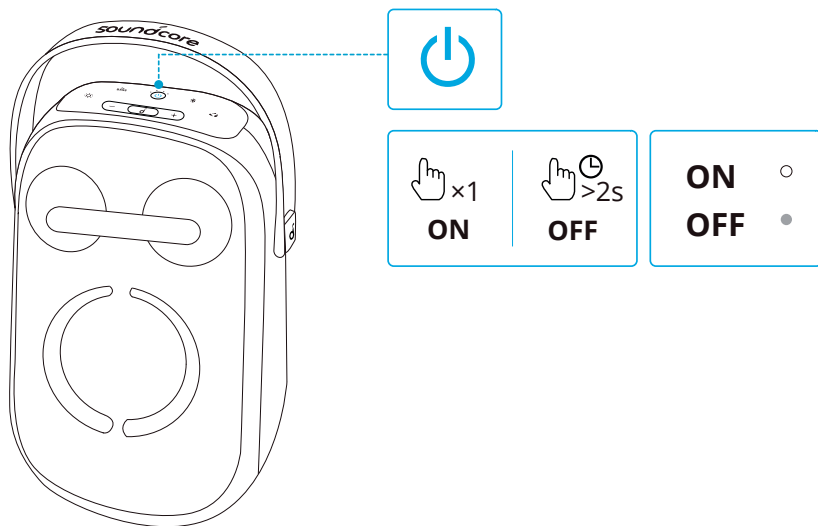

	Apăsați o dată	Pornire
	Alb constant	
	Apăsați și mențineți apăsat 2 sec.	Oprire
	Lumina stinsa	



Această boxă se va opri automat după 20 de minute dacă nu este conectat niciun dispozitiv.

Utilizarea boxei

Modul Bluetooth

Cu această boxă vă puteți bucura de muzică prin dispozitivele dvs. compatibile cu Bluetooth.

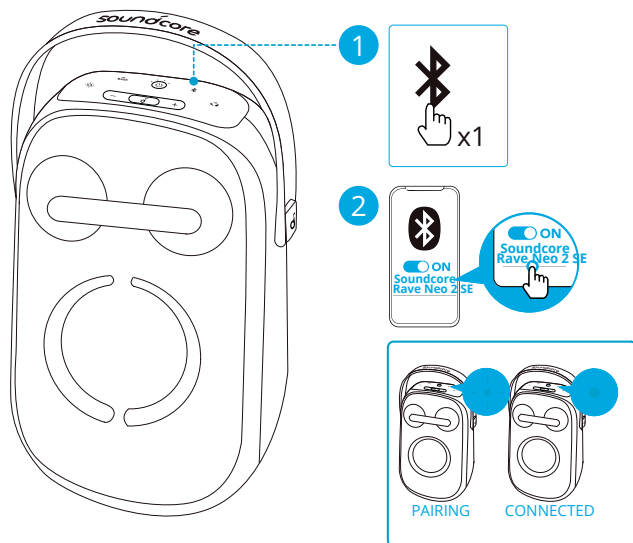

	Apăsați	Intrați în modul de asociere Bluetooth
	Albastru intermitent	Asociere Bluetooth
	Albastru constant	Bluetooth conectat





- Acest difuzor se poate asocia cu 2 dispozitive mobile prin Bluetooth. Pentru a asocia cu un alt dispozitiv Bluetooth, apăsați butonul Bluetooth o dată pentru a reintra în modul de asociere Bluetooth.
- Acest difuzor poate reda muzică doar pe un dispozitiv mobil odată. Pentru a reda de pe alt dispozitiv conectat, întrerupeți mai întâi dispozitivul care este activ în prezent.
- De fiecare dată când porniți difuzorul, acesta se va conecta automat la ultimul dispozitiv conectat, dacă este disponibil în intervalul Bluetooth. Dacă nu, apăsați butonul Bluetooth pentru a intra în modul de asociere Bluetooth.

Modul PartyCast

Puteți conecta fără fir până la 100 de difuzoare Rave Neo 2 SE identice împreună.

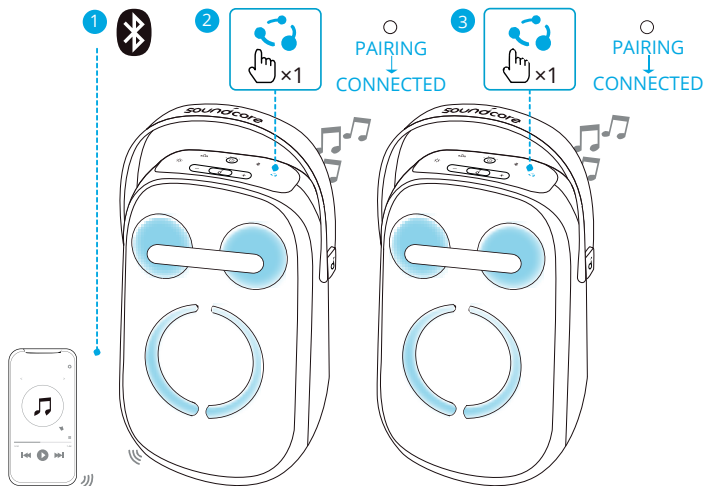
1. Conectați un difuzor Rave Neo 2 SE cu smartphone-ul sau tableta dvs. ca difuzor 1.
2. Apăsați butonul PartyCast o dată pe difuzorul 1 și pe toate difuzoarele suplimentare pentru a intra în modul de asociere. După conectarea cu succes, veți auzi un sunet prompt.



	Apăsați o dată	Intrați în modul de asociere PartyCast
	Alb constant	Împerecherea PartyCast
		PartyCast conectat



- Tehnologia PartyCast 2.0 poate sincroniza sunetul stereo și este compatibilă cu PartyCast 1.0. Orice difuzor Rave Neo 2 SE se poate conecta la un difuzor care acceptă PartyCast 1.0.
- Pentru a ieși din modul PartyCast, apăsați butonul PartyCast o dată pe orice difuzor Rave Neo 2 SE.

Mod AUX/USB

Conectați un cablu audio de 3,5 mm sau introduceți un dispozitiv de stocare USB.

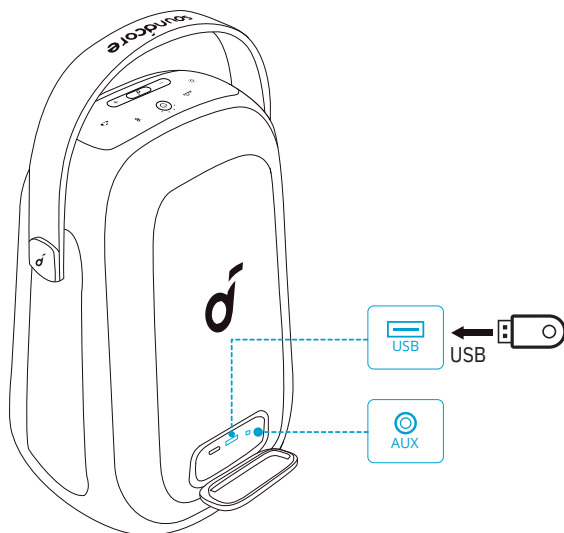

Când utilizați modul AUX, controlați redarea audio prin intermediul dispozitivului conectat.

Butoane de control

♫	Apăsați o dată	Redare/Pauză
	Apăsați de două ori	Următoarea piesă
	Apăsați de trei ori	Piesa anterioară
-/+	Apăsați sau țineți apăsat	Reglați volumul
BASS	Apăsați o dată	Activați/dezactivați BassUp

Resetare

Apăsați și mențineți apăsat butonul Bluetooth și butonul de creștere a volumului simultan timp de cel puțin 4 secunde pentru a reseta difuzorul.

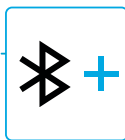
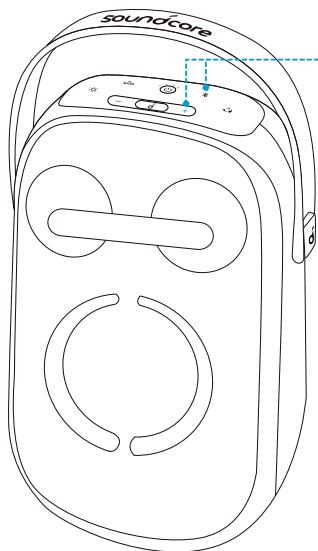

Efecte de lumină

Descărcați aplicația Soundcore pentru a verifica toate modurile de lumină disponibile.

- Foc de tabără
- Noapte de neon
- Vacanța de primăvară
- Dans euforic
- Plimbare romantică
- Apă curgătoare
- Petrecere

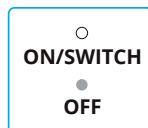
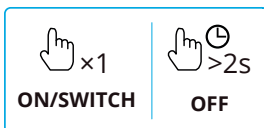
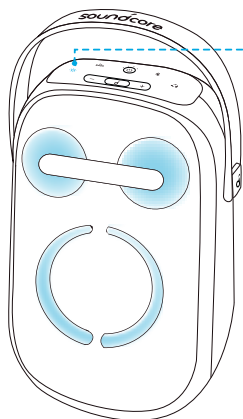

Aplicația Soundcore

Descărcați aplicația Soundcore pentru a vă îmbunătăți experiența.

Informații despre produs: verificați numele produsului și versiunea software-ului sau citiți manualul de utilizare.

Actualizare firmware: veți fi informat odată ce este detectată o nouă versiune de firmware atunci când conectați difuzorul la aplicație. **Starea bateriei:** indică nivelul rămas al bateriei difuzorului. **Controlul volumului:** Reglați nivelul volumului prin intermediul aplicației fără a apăsa butoanele de pe difuzor. **Setări EQ:** Există 6 setări EQ din care puteți alege în aplicație pentru a vă optimiza experiența în timp ce vă bucurați de diferite genuri muzicale.

- **Soundcore Signature:** modul EQ normal cu sunet bine echilibrat.
- **Voce:** vocile ies mai clar în evidență față de alte sunete ambientale.
- **Treble Boost:** frecvențele înalte sunt îmbunătățite.
- **Echilibru:** Nicio îmbunătățire pentru sunetele de înaltă și joasă frecvență.
- **Personalizat:** personalizați setarea EQ pentru a vă potrivi în aplicație.
- **BassUp:** Activați BassUp pentru a îmbunătăți sunetul de joasă frecvență.

Setați timpul de oprire automată: setați un timp de oprire automată (5/10/20/60 de minute, 20 de minute în mod implicit), difuzorul se va opri automat când timpul expiră.

Solicitare vocală: dezactivați sau restabiliți promptul vocal în timp ce porniți/opriți.



Soundcore 



Google Play și sigla Google Play sunt mărci comerciale ale Google Inc.



Apple și sigla Apple sunt mărci comerciale ale Apple Inc.

Specificații

Specificațiile pot fi modificate fără notificare.

Intrare curent continuu	5 V $\overline{\text{---}}$ 3 A
Capacitatea bateriei	4900 mAh/7.2 V
Ieșire USB	5 V $\overline{\text{---}}$ 2.1 A
Putere de ieșire audio	80 W
Timpe de incarcare	5.5 ore
Timpe de redare (variază în funcție de nivelul volumului și conținutul muzical)	Până la 18 ore
Nivel impermeabil	IPX7
Versiune Bluetooth	5.3
Gama Bluetooth	100 m
Format audio USB	.mp3

Serviciu clienți

Garanție 24 luni

Pentru întrebări frecvente și mai multe informații, vă rugăm să vizitați www.eastcom.ro

Telefon: 0376.448.990

Mail: contact@eastcom.ro, East Com Trading

Strada Ciobanului nr 59, C3/1, Business Park Recon Mogosoia 2, Mogoșoaia, Ilfov

De luni până vineri, 9:00- 16:00

Facebook: [eastcom.ro](https://www.facebook.com/eastcom.ro), Instagram: [eastcom_ro](https://www.instagram.com/eastcom_ro)